DETAIL - 1: OTÁČENÍ AUTOBUSU A PŘEMÍSTĚNÍ ZASTÁVKY - BLATNICE POD SV. ANT.
- BUDE POUŽITO POUZE NA POKLÁDKU POVRCHU MAX 2 DNY O VÍKENDU

DETAIL - 2: VESELÍ NAD MORAVOU - ZÁKAZ VJEZDU - PO CELOU DOBU STAVBY
DOČASNÉ ZRUŠENÍ ZASTÁVKY - POUŽIJE SE POUZE NA POKLÁDKU POVRCHU MAX 2 DNY O VÍKENDU

UPOZORNĚNÍ NA UZAVŘENÍ SILNICE PŘES HRANIČNÍ PŘECHOD SK - DETAIL A

UPOZORNĚNÍ NA UZAVŘENÍ SILNICE PŘES HRANIČNÍ PŘECHOD SK - DETAIL B

UPOZORNĚNÍ NA UZAVŘENÍ SILNICE PŘES HRANIČNÍ PŘECHOD SK - DETAIL C

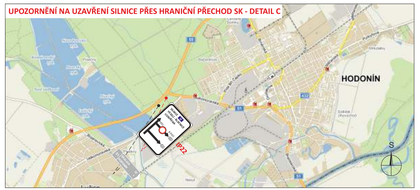

SITUACE PŘECHODNÉHO DOPRAVNÍHO ZNAČENÍ

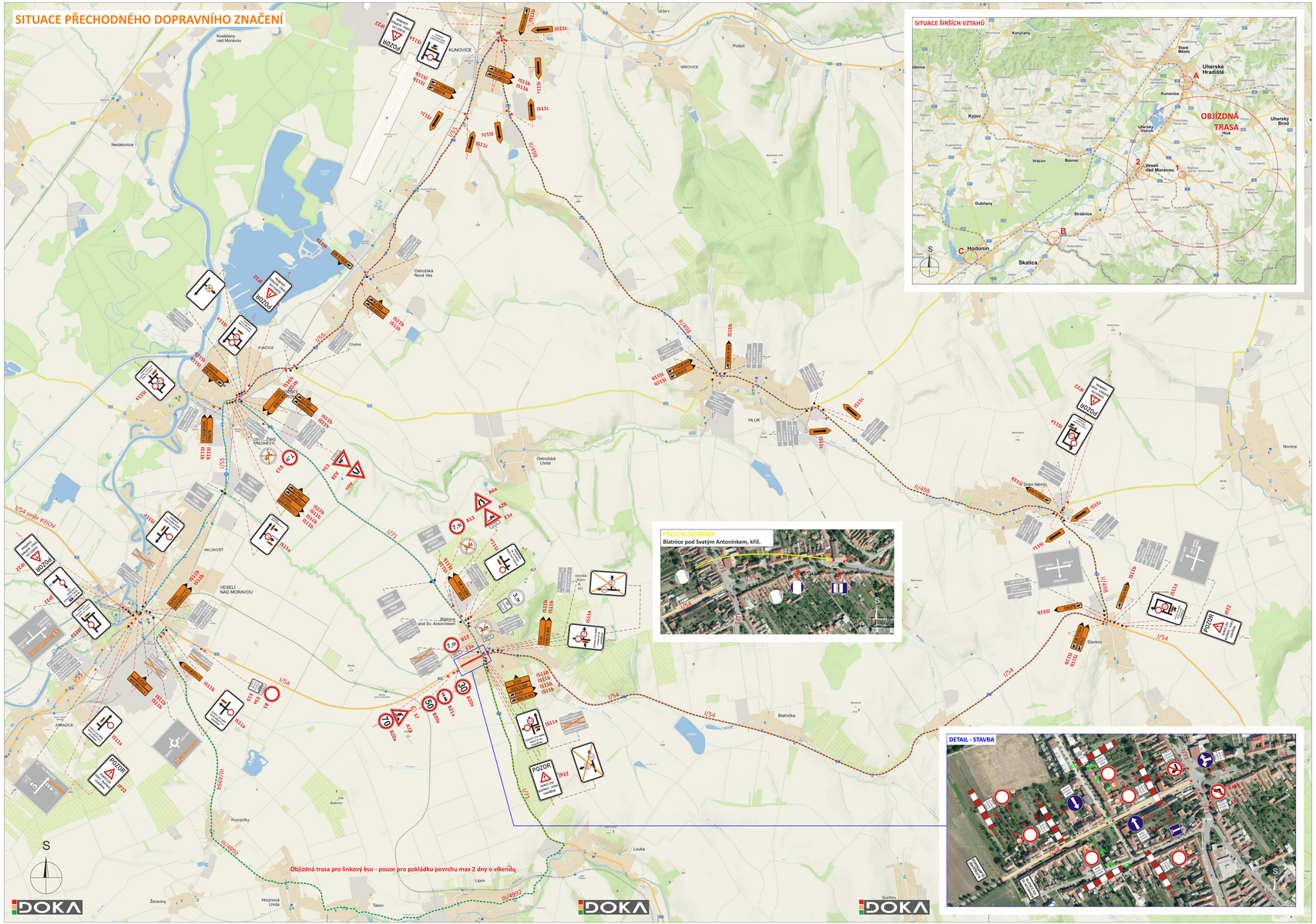

SITUACE ŠIRŠÍCH VZTAHŮ

LEGENDA

- TRVALÉ SVISLÉ DOPRAVNÍ ZNAČENÍ
- TRVALÉ SVISLÉ DOPRAVNÍ ZNAČENÍ DOČASNĚ ZNEPLATNĚNÉ ŠKRTNUTÍM
- PŘECHODNÉ SVISLÉ DOPRAVNÍ ZNAČENÍ
- ROZSAH ZÁBORU KOMUNIKACE - STANIČENÍ 57,000 - 57,500 (UZAVŘENÝ ÚSEK KOMUNIKACE)
- OBJÍZDNÁ TRASA PRO DOPRAVU DO 7,5t
- OBJÍZDNÁ TRASA PRO DOPRAVU NAD 7,5t
- OBJÍZDNÁ TRASA PRO LINKOVÝ BUS - pouze pro pokládku povrchu max 2 dny o víkendu

DOKA

POZNÁMKY

- DOPRAVNÍ ZNAČENÍ B28 BUDE OSAZENO 7 DNÍ PŘED ZAHÁJENÍM STAVBY
- ZELENĚ OZNAČENÉ DOPRAVNÍ ZNAČENÍ BUDE UMÍSTĚNO PŘI POKLÁDCE OBRUSNÉ VRSTVY MAX PO DOBU 1 DNŮ
- DOPRAVNÍ ZNAČENÍ C2a BUDE PŘI POKLÁDCE LOŽNÉ A OBRUSNÉ VRSTVY DEMONTOVÁNO

DOKA

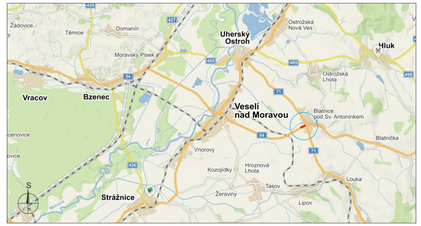

POTVRZENÍ PLATNOSTI DOKUMENTACE:

POLICIE ČESKÉ REPUBLIKY - DOPRAVNÍ INSPEKTORÁT HODONÍN:	POLICIE ČESKÉ REPUBLIKY - DOPRAVNÍ INSPEKTORÁT UHERSKÉ HRADIŠTĚ:
ŘSD ČR - ZÁVOD BRNO: Dne ..../..../2018	ŘSD ČR - SPRÁVA ZLÍN: Dne ..../..../2018

DOKA

- Svislé dopravní značení
- Vodorovné dopravní značení
- Provizorní dopravní značení
- Projektování dopravního značení

DOKA, s.r.o., provozovna: Na návsi 11/5, Holásky, 620 00 Brno, IČ: 63473752, DIČ: CZ63473752, e-mail: info@doka4dz.cz, www.doka4dz.cz, mob.: 603 881 905

VEDOUCÍ PROJEKTANT	Aleš TESAŘ	
ZODPOVĚDNÝ PROJEKTANT	Aleš TESAŘ	
VYPRACOVAL	Pavel NEVĎAL	
KRESLIL	Pavel NEVĎAL	
KONTROLOVAL	Michal BIELKO	

DOKA, s.r.o.
Na návsi 11/5, Holásky, 620 00 Brno
IČ: 63473752, DIČ: CZ63473752
e-mail: info@doka4dz.cz
www.doka4dz.cz mob.: 603 881 905

KRAJ: JIHOMORAVSKÝ/ZLÍNSKÝ	OKRES: HODONÍN/ UH. HRADIŠTĚ	KÚ: BLATNICE POD SV. ANT.	DATUM: 2/2018
STAVBA: I/54 BLATNICE POD SV. ANTONÍNKEM PRŮTAH			FORMÁT: 12 x A4
			MĚŘÍTKO: ----------
			ÚČEL: RDS
			ČÍS. ZAKÁZKY: PDZ - 016
			ARCHIVNÍ ČÍS.: 2018 - 019
NÁZEV VÝKRESU: SITUACE PŘECHODNÉHO DOPRAVNÍHO ZNAČENÍ			ČÍS. SOUPRAVY / ČÍS. PŘÍLOHY: 1